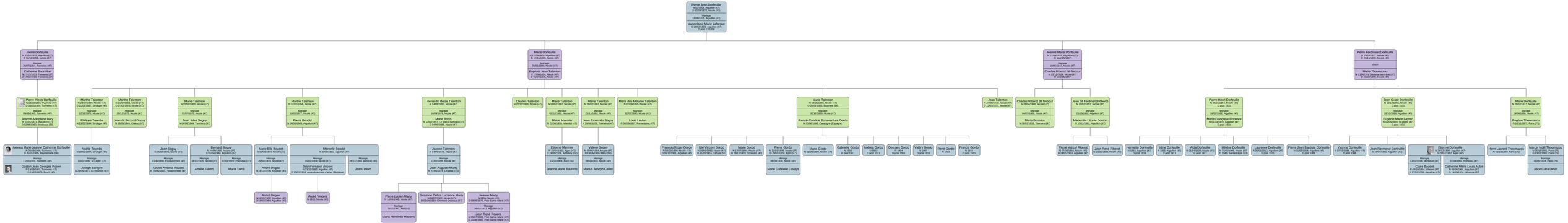
Pierre Jean Dorfeuille
N 02/1864, Aiguillon (47)
D 02/1864, Nicole (47)
Mariage
18/08/1915, Aiguillon (47)
Magdelaine Marie Lafargue
N 18/02/1893, Aiguillon (47)
D après 1/1/1958
Pierre Dorfeuille
N 31/10/1835, Aiguillon (47)
D 10/12/1908, Nicole (47)
Mariage
25/07/1864, Tonneins (47)
Catherine Bourrillon
N 01/01/1841, Tonneins (47)
D 17/02/1921, Tonneins (47)
Marie Dorfeuille
N 11/08/1870, Aiguillon (47)
D 27/04/1934, Nicole (47)
Mariage
05/01/1891, Nicole (47)
Baptiste Jean Talention
N 01/01/1867, Nicole (47)
D 01/01/1929, Nicole (47)
Jeanne Marie Dorfeuille
N 11/06/1876, Aiguillon (47)
D après 05/1940
Mariage
10/02/1897, Nicole (47)
Charles Ribérot dit Nebout
N 01/01/1871, Nicole (47)
D après 05/1940
Pierre Ferdinand Dorfeuille
N 10/05/1837, Nicole (47)
D 25/11/1906, Nicole (47)
Union
Marie Thoumazou
N 11/08/1840, Aiguillon (47)
D 19/01/1906, Nicole (47)
Pierre Alexis Dorfeuille
N 15/01/1906, Tonneins (47)
D 01/01/1980, Tonneins (47)
Mariage
05/06/1935, Tonneins (47)
Jeanne Adolphine Bory
N 12/01/1871, Tonneins (47)
D 03/01/1960, Bordeaux (33)
Marthe Talention
N 12/01/1898, Nicole (47)
D 23/01/1918, Nicole (47)
Mariage
22/11/1917, Nicole (47)
Philippe Tounis
N 23/01/1894, St-Léger (47)
Marthe Talention
N 12/01/1901, Nicole (47)
D 27/01/1921, Nicole (47)
Mariage
28/11/1917, Nicole (47)
Jean dit Second Dupuy
N 13/05/1894, Clairac (47)
Marie Talention
N 15/05/1903, Nicole (47)
Mariage
01/07/1871, Nicole (47)
Jean Jules Seguy
N 04/08/1849, Tonneins (47)
Marthe Talention
N 07/01/1896, Nicole (47)
Mariage
10/02/1917, Nicole (47)
Pierre Boudet
N 08/08/1849, Aiguillon (47)
Pierre dit Moïse Talention
N 14/08/1857, Nicole (47)
Mariage
16/09/1875, Nicole (47)
Marie Bodis
N 12/02/1857, Le Mas-d'Agenais (47)
D 04/08/1885, Nicole (47)
Charles Talention
N 22/11/1859, Nicole (47)
Marie Talention
N 09/05/1862, Nicole (47)
Mariage
02/11/1882, Nicole (47)
Blaise Marmier
N 22/06/1855, Villeréal (47)
Marie Talention
N 28/02/1863, Nicole (47)
Mariage
21/11/1882, Nicole (47)
Jean Jouannès Seguy
N 20/06/1856, Tonneins (47)
Marie dite Mélanie Talention
N 27/09/1865, Nicole (47)
Mariage
22/05/1886, Nicole (47)
Louis Laulan
N 06/08/1857, Romestaing (47)
Marie Talention
N 19/05/1872, Nicole (47)
Joseph Candide Bonaventure Gordo
N 03/08/1868, Castelgrac (Espagne)
Jean Talention
N 27/08/1875, Nicole (47)
D 12/03/1875, Nicole (33)
Charles Ribérot dit Nebout
N 28/04/1844, Nicole (47)
Mariage
04/07/1869, Nicole (47)
Marie Bourdos
N 08/01/1851, Tonneins (47)
Jean dit Ferdinand Ribérot
N 03/03/1861, Nicole (47)
Mariage
21/06/1882, Aiguillon (47)
Marie dite Léonie Dumon
N 19/12/1862, Aiguillon (47)
Pierre Henri Dorfeuille
N 25/01/1896, Nicole (47)
D 01/01/1980, Nicole (47)
Mariage
16/02/1918, Aiguillon (47)
Marie Françoise Florence
N 01/02/1875, Aiguillon (47)
D après 1931
Jean Ovide Dorfeuille
N 12/1896, Nicole (47)
D 01/01/1980, Nicole (47)
Mariage
18/10/1918, Aiguillon (47)
Eugénie Marie Layrac
N 15/06/1896, St-Léger (47)
D après 1931
Marie Dorfeuille
N 26/02/1877, Nicole (47)
D 1/01/1940, Paris (75)
Mariage
19/04/1898, Nicole (47)
Eugène Thoumazou
N 15/11/1872, Paris (75)
Alexina Marie Jeanne Catherine Dorfeuille
N 25/09/1906, Tonneins (47)
D 22/01/1980, Puyoreman (33)
Mariage
11/02/1928, Tonneins (47)
Gaston Jean Georges Rioser
N 01/01/1900, Tonneins (47)
D 15/01/1978, Bouzet (47)
Noélie Tounis
N 18/02/1874, St-Léger (47)
Joseph Bareyre
N 12/01/1871, La Réunion (97)
Mariage
10/02/1895, St-Léger (47)
Louise Antonia Rouzet
N 10/05/1895, Fustignonnes (47)
Mariage
18/11/1915, Nicole (47)
Amélie Gibert
Bernard Seguy
N 24/09/1898, Nicole (47)
D 02/04/1968, Aiguillon (47)
Mariage
07/01/1922, Puyoau (47)
Maria Torré
Marie Elia Boudet
N 01/09/1878, Nicole (47)
Mariage
29/04/1903, Nicole (47)
André Dugau
N 18/12/1878, Aiguillon (47)
Marcelle Boudet
N 31/08/1881, Aiguillon (47)
Mariage
15/01/1906, Nicole (47)
Jean Fernand Vincent
N 01/01/1880, Aiguillon (47)
D 10/11/1914, Kinnebaumen (Fusier (Belgique)
Mariage
26/11/1906, Nicole (47)
Jean Delord
André Dugau
N 19/07/1902, Aiguillon (47)
D 19/07/1984, Aiguillon (47)
André Vincent
N 1910, Nicole (47)
Jeanne Talention
N 14/05/1879, Nicole (47)
Mariage
11/02/1896, Nicole (47)
Jean Auguste Marty
N 21/05/1874, Drugeac (15)
Pierre Lucien Marty
N 14/04/1906, Nicole (47)
Mariage
20/12/1941, Alès (81)
Maria Henriette Mahens
Suzanne Céline Lucienne Marty
N 30/07/1905, Nicole (47)
D 05/04/1963, Clermont-Dessous (47)
Jeanne Marty
N 09/09/1907, Nicole (47)
D 09/09/1970, Port-Sainte-Marie (47)
Mariage
08/01/1923, Aiguillon (47)
Jean René Rouaire
N 26/07/1900, Port-Sainte-Marie (47)
D 25/06/1960, Port-Sainte-Marie (47)
Étienne Marmier
N 21/04/1883, Agen (47)
D 25/09/1914, Anthony (92)
Mariage
15/11/1905, Aiguillon (32)
Jeanne Marie Baurens
Valérie Seguy
N 08/05/1884, Nicole (47)
D 09/04/1965, Nérac (47)
Mariage
09/04/1905, Nicole (47)
Marius Joseph Caillet
François Roger Gordo
N 05/06/1890, Nicole (47)
D 30/10/1951, Aiguillon (47)
Idié Vincent Gordo
N 14/01/1893, Nicole (47)
D 31/10/1915, Tahure (51)
Marie Gordo
N 17/07/1894, Nicole (47)
D 28/12/1978, Tonneins (47)
Pierre Gordo
N 01/01/1896, Nicole (47)
D 29/01/1978, Agen (47)
Mariage
08/08/1920, Nicole (47)
Marie Gabrielle Cavaya
Marie Gordo
N 03/06/1898, Nicole (47)
Gabrielle Gordo
N 1902
D après 1931
Andrea Gordo
N 1903
D après 1914
Georges Gordo
N 1904
D après 1914
Valéry Gordo
N 1907
D après 1931
René Gordo
N 1910
Francis Gordo
N 1910
D après 1931
Pierre Marcel Ribérot
N 27/08/1884, Nicole (47)
D 14/01/1919, Aiguillon (47)
Jean René Ribérot
N 05/02/1888, Nicole (47)
Henriette Dorfeuille
N 1893, Aiguillon (47)
D après 1931
Irène Dorfeuille
N 1895, Aiguillon (47)
D après 1931
Alida Dorfeuille
N 25/04/1898, Nicole (47)
D après 1931
Hélène Dorfeuille
N 15/02/1905, Nicole (47)
D 1941, Saint-Pierre (97)
Laurence Dorfeuille
N 30/06/1913, Aiguillon (47)
D après 1931
Pierre Jean Baptiste Dorfeuille
N 31/05/1918, Aiguillon (47)
D après 1958
Yvonne Dorfeuille
N 07/10/1898, Aiguillon (47)
D après 1958
Jean Raymond Dorfeuille
N 16/04/1891, Aiguillon (47)
Étienne Dorfeuille
N 26/12/1892, Aiguillon (47)
D 7/01/1942, Agen (47)
Mariage
13/01/1920, Nicole (47)
Claire Baudet
N 24/04/1900, Aiguillon (47)
D 27/01/1961, Aiguillon (47)
Mariage
07/04/1930, Condéon (47)
Catherine Marie Louis Audet
N 25/04/1905, Condéon (47)
D 13/05/1974, Cézaine (33)
Henri Laurent Thoumazou
N 02/10/1899, Paris (75)
Mariage
24/06/1924, Paris (75)
Marcel Noël Thoumazou
N 25/12/1901, Paris (75)
D 7/01/1942, Agen (47)
Mariage
14/04/1928, Paris (75)
Alice Clara Devin